



GLOBAL CITY
TRAILER

"En iyilerin yolu"

**ÜRÜNLER
& ÖZELLİKLER**



En iyilerin yoluna hoşgeldiniz!

GLOBAL CITY TRAILER
HALKLA İLİŞKİLER EKİBİ



HAKKIMIZDA

“

Firmamız; Konya'da yer alan, açık ve kapalı dahil olmak üzere toplam 3.000 m² üretim sahasında, yarı römork ve römork üretimi alanında faaliyet göstermektedir. Kurucularımızın 25 senelik sektör tecrübesi, 3 sene önce pazarın özgün ve tasarımsal anlayış açığını kapatmak çerçevesinde Global City Treyler® adı altında markalaştırılmıştır. Bu süreçte üretimde yakalanan başarı ve geniş portföye ulaşılmasıyla beraber ülkenin bir çok bölgesinde oluşan taleplere daha hızlı yanıt verebilmek, kolay ulaşılabilir olmak ve bölgesel iletişimimizi güçlendirmek adına; yer aldığı coğrafi bölgede hakim konuma sahip ve birikimi ile Global City vizyon ve misyonunu en iyi şekilde yansıtan bayilerimiz ile sizlere hizmet vermekteyiz.

Satış sonrası sürecin en az üretim ve pazarlama süreçleri kadar önem taşıdığı bilincinde olan firmamız; hedef kitle konumunda bulunan Lojistik,Hafriyat ve Tarım Hizmetleri sektörlerinde ürün kullanımında azami verim alınması, tüketim ömrünün artırılması ve sürdürülebilirlik anlayışının sağlanması adına; tüketiciyi birebir Ar-ge sürecinin içerisinde konumlandırmaktadır. Bu bağlamda tarafımıza ulaşan bütün feedbacklere büyük bir hassasiyetle yaklaşip etki-tepki sürecinde hızlı çözümler bulmaktayız. Satış sonrası iletişimde güçlü bir bağ yakalamış olmalıyız ki; her 10 tüketiciden 8'i ilk siparişinden sonra ikinci bir sipariş için yeniden Global City Treyler'i tercih etmiş, bu veriler satış sözleşmeleri ve resmi dökümanlar ile kayıt altına alınmıştır.

Öte yandan firmamızın ürünlerinde yakaladıkları kalite,estetik ve sağlamlık anlayışını sektörün farklı ürün gruplarında da yakalamak isteyen müşterimizlerin; bu taleplerine kayıtsız kalmıyor geniş ürün portföyümüze her geçen gün yenilerini ekliyoruz.

”



**GLOBAL CITY
TRAILER**

“En iyilerin yolu!”

NEDEN BİZ?



GÖZLER FIRMANIZ ÜZERİNDE OLSUN!

Estetik ve tasarımsal anlayış içerisinde üretilen ürünlerimiz çalışma sahasında şık görünümü ile dikkat çekmektedir. Bu bağlamda rakiplerinizin de bulunduğu ve pazar payının en etken belirleyicisi olan çalışma sahalarında ürünlerimiz ile dikkat çeker ve bizlerden aldığınız hizmeti naturel bir reklam sürecine dönüştürürsünüz.



İŞİNİZ YARIM KALMASIN!

İlk bakışta daha ekonomik gözüken ürünler; zamanla çıkardığı sorunlarla beraber hem uzun vadede daha maliyetli olacak hem de iş gücünüzde önemli oranda zarara neden olacaktır. Bizi tercih etmeniz durumunda ürünlerimiz, uzun yıllar sahada en büyük yardımcınız olacak ve istenmeyen aksaklıklara yol açmayacaktır.



İŞLERİNİZ KOLAYLAŞSIN!

Sektörünüz ve firmanıza özel planlanan üretim süreci ile beraber, tüketim aşaması sizler için daha kolay gelir. Walter BENJAMIN'in 'Teknik Olarak Yeniden Üretilebilirlik Çağında Sanat Yapıtı' eserinde öne sürdüğü anlayışı benimseyen Ar-ge ekibimiz, bizlerden aldığınız hizmetin yegane ve sizlere özel olması adına; destek ve taleplerinizi birebir Ar-ge sürecinin içerisinde konumlandırıyor. Bu bağlamda tüketim sürecinde ihtiyacınız olacak tüm özellikler ve donanımlar araçlarınızda mevcut halde olacak, saha çalışmalarınız rakiplerimize kıyasla daha kolay hale gelecektir.

ÜRÜNLER

1 Damperli grubu

- 1.1 Havuz damper
- 1.2 Kapaklı damper
- 1.3 Akordion Damper
- 1.4 Araç üstü damper

2 Açık sal (Kuru yük) grubu

- 2.1 Kuru yük (Standart)
- 2.2 Kuru yük (Light)
- 2.3 Sebze dorsesi (Mdf kapak)
- 2.4 Hurda taşıyıcı sal (Hardox kapak)
- 2.5 4 ilaveli (Çekirdek dorsesi)

3 Tenteli

4 Tanker

5 Lowbed

6 Şasi ve taşıyıcı grubu

- 6.1 Konteynır taşıyıcı
- 6.2 Damperli konteynır taşıyıcı
- 6.3 Damper şasi
- 6.4 Tanker şasi
- 6.5 Mikser şasi

7 Özel üretim ürünler



DAMPERLİ GRUBU

1

- 1.1 Havuz damper
- 1.2 Kapaklı damper
- 1.3 Akordion Damper
- 1.4 Araç üstü damper

HAVUZ 1.1 DAMPER



designed
& developed
BY GLOBAL CITY R&D TEAM



STANDART ÖZELLİKLER

ÜST YAPI	: YÜKSEK MUKAVEMETLİ HARDOX MALZEMEDEN KULLANIM ALANINA BAĞLI KALINLIKLA İMAL EDİLİR.
KAPASİTE	: 20-32 M3
DİNGİLLER	: PIRLANTA, ÖZKOÇ YA DA RELAX MARKA KAMPANA DİNGİL. ÇİFT DİNGİL KALDIRMA. (AVRUPA DİNGİL GRUPLARI OPSİYONEL ÖZELLİKTİR)
FREN SİSTEMİ (EBS)	: WABCO, KNORR VE YA HALDEX EBS 2S/2M RSS71/320 AB NÖRMLARINA UYGUN ÇİFT HATLI TESİSAT (SARI REKORLU)
ŞAŞI	: ÇAPRAZ DENGİ DESTEKLİ YÜKSEK MUKAVEMETLİ ST52 MALZEME. 12MM ST52 LAMA KULLANILIP TOZ ALTI ROBOT KAYNAKLIDIR. (ÇİFT DEVE BOYNU)
ELEKTRİK SİSTEMİ	: SABA VE YA ASPÖCK MARKA *EC76/756 YÖNETMELİKLERİNE UYGUN 2*7 +15 PİMLİ SOKET 24V YAN AYDINLATMALI (GERİ VİTES LAMBASI VE DÜDÜĞÜ DAHİL)
HİDROLİK SİSTEM	: 5 KADEMELİ SOĞUK DÖKÜM ÇELİKTEN ÜRETİLMİŞ TELESKOBİK SİLİNDİR, 130 LT YAĞ TANKI, YÜKSEK BASINCA DAYANIKLI HİDROLİK HORTUM
UZUNLUK	: 6700 - 8000 MM
AĞIRLIK(±%3)	: 6500 - 7000 KG
LASTİKLER	: 6 ADET 385/65 R 22,5
KING PIN	: 2" KING PIN (94/20 EEC NÖRMLARINA UYGUN)
AYAKLAR	: 25000 KG KAPASİTELİ, ÇİFT HIZ AYARLI, MEKANİK AYAK
BOYA	: KUMLAMA İŞLEMİ SONRASI EPOKSİ ASTAR VE 2 KAT AKRİLİK OTÖ BOYASI
AKSESUARLAR	: PLASTİK MALZEME DOLABI/SULUK / YANGIN DOLABI / TEKER TAKOZU/TOZLUK

KAPAKLI 1.2 DAMPER



designed
& developed
BY GLOBAL CITY R&D TEAM



STANDART ÖZELLİKLER

ÜST YAPI	: YÜKSEK MUKAVEMETLİ HARDOX YA DA DOMEX MALZEMEDEN KULLANIM ALANINA BAĞLI KALINLIKLA İMAL EDİLİR.
DİNGİLLER	: PIRLANTA, ÖZKOÇ YA DA RELAX MARKA KAMPANA DİNGİL. ÇİFT DİNGİL KALDIRMA. (AVRUPA DİNGİL GRUPLARI OPSİYONEL ÖZELLİKTİR)
FREN SİSTEMİ (EBS)	: WABCO, KNORR VE YA HALDEX EBS 2S/2M RSS71/320 AB NÖRMLARINA UYGUN ÇİFT HATLI TESİSAT (SARI REKORLU)
ŞAŞİ	: ÇAPRAZ DENGİ DESTEKLİ YÜKSEK MUKAVEMETLİ ST52 MALZEME. 12MM ST52 LAMA KULLANILIP TOZ ALTI ROBOT KAYNAKLIDIR. (ÇİFT DEVE BOYNU)
ELEKTRİK SİSTEMİ	: ŞABA VE YA ASPÖCK MARKA *EC76/756 YÖNETMELİKLERİNE UYGUN 2*7 +15 PİMLİ SOKET 24V YAN AYDINLATMALI (GERİ VİTES LAMBASI VE DÜDÜĞÜ DAHİL)
HİDROLİK SİSTEM	: 5 KADEMELİ SOĞUK DÖKÜM ÇELİKTE ÜRETİLMİŞ TELESKOPİK SİLİNDİR, 130 LT YAĞ TANKI, YÜKSEK BASINCA DAYANIKLI HİDROLİK HORTUM
UZUNLUK	: 8200 - 9000 MM
AĞIRLIK(±%3)	: 6500 - 7000 KG
LASTİKLER	: 6 ADET 385/65 R 22,5
KING PIN	: 2" KING PIN (94/20 EEC NÖRMLARINA UYGUN)
AYAKLAR	: 25000 KG KAPASİTELİ, ÇİFT HIZ AYARLI, MEKANİK AYAK
BOYA	: KUMLAMA İŞLEMİ SONRASI EPOKSİ ASTAR VE 2 KAT AKRİLİK OTÖ BOYASI
AKSESUARLAR	: PLASTİK MALZEME DOLABI/SULUK / YANGIN DOLABI / TEKER TAKOZU/TOZLUK

AKORDION

1.3

DAMPER



designed
& developed
BY GLOBAL CITY R&D TEAM



STANDART ÖZELLİKLER

ÜST YAPI	: YÜKSEK MUKAVEMETLİ HARDOX MALZEMEDEN KULLANIM ALANINA BAĞLI KALINLIKLA İMAL EDİLİR.
KAPASİTE	: 30-85 M3
DİNGİLLER	: PIRLANTA, ÖZKOÇ YA DA RELAX MARKA KAMPANA DİNGİL. ÇİFT DİNGİL KALDIRMA. (AVRUPA DİNGİL GRUPLARI OPSİYONEL ÖZELLİKTİR)
FREN SİSTEMİ (EBS)	: WABCO, KNORR VE YA HALDEX EBS 2S/2M RSS71/320 AB NÖRMLARINA UYGUN ÇİFT HATLI TESİSAT (SARI REKORLU)
ŞAŞI	: ÇAPRAZ DENGİ DESTEKLİ YÜKSEK MUKAVEMETLİ ST52 MALZEME. 12MM ST52 LAMA KULLANILIP TOZ ALTI ROBOT KAYNAKLIDIR. (ÇİFT DEVE BOYNU)
ELEKTRİK SİSTEMİ	: SABA VE YA ASPÖCK MARKA *EC76/756 YÖNETMELİKLERİNE UYGUN 2*7 +15 PİMLİ SOKET 24V YAN AYDINLATMALI (GERİ VİTES LAMBASI VE DÜDÜĞÜ DAHİL)
HİDROLİK SİSTEM	: 5 KADEMELİ SOĞUK DÖKÜM ÇELİKTEN ÜRETİLMİŞ TELESKOBİK SİLİNDİR, 130 LT YAĞ TANKI, YÜKSEK BASINCA DAYANIKLI HİDROLİK HORTUM
UZUNLUK	: 6700 - 13600 MM
AĞIRLIK(±%3)	: 6500 - 12000 KG
LASTİKLER	: 6 ADET 385/65 R 22,5
KING PIN	: 2" KING PIN (94/20 EEC NÖRMLARINA UYGUN)
AYAKLAR	: 25000 KG KAPASİTELİ, ÇİFT HIZ AYARLI, MEKANİK AYAK
BOYA	: KUMLAMA İŞLEMİ SONRASI EPOKSİ ASTAR VE 2 KAT AKRİLİK OTÖ BOYASI
AKSESUARLAR	: PLASTİK MALZEME DOLABI/SULUK / YANGIN DOLABI / TEKER TAKOZU/TOZLUK

ARAÇ ÜSTÜ 1.4 DAMPER



designed
& developed
BY GLOBAL CITY R&D TEAM





AÇIK SAL (KURU YÜK) GRUBU

2

- 2.1 Kuru yük (Standart)
- 2.2 Kuru yük (Light)
- 2.3 Sebze dorsesi (Mdf kapak)
- 2.4 Hurda taşıyıcı sal (Hardox kapak)
- 2.5 4 ilaveli (Çekirdek dorsesi)



KURU YÜK 2.1 (STANDART)



designed
& developed
BY GLOBAL CITY R&D TEAM



STANDART ÖZELLİKLER

ÜST YAPI	: YÜKSEK MUKAVEMETLİ MALZEMEDEN GAZALTI KAYNAK TEKNOLOJİSİ İLE ÜRETİLMİŞTİR. (İLAVE OPSİYONEL ÖZELLİKDİR)
DİNGİLLER	: PIRLANTA, ÖZKOÇ YA DA RELAX MARKA KAMPANA DİNGİL. ÇİFT DİNGİL KALDIRMA. (AVRUPA DİNGİL GRUPLARI OPSİYONEL ÖZELLİKTİR)
ELEKTRİK SİSTEMİ	: ŞABA VE YA ASPÖCK MARKA *EC76/756. YÖNETMELİKLERİNE UYGUN 2*7 +15 PİMLİ SOKET 24V. YAN AYDINLATMALI (GERİ VİTES LAMBASI VE DÜDÜĞÜ DAHİL)
TABAN	: İTHAL SVEZA&SEGEZHA MARKA PLYWOOD
UZUNLUK	: 13600 MM
AĞIRLIK(±%3)	: 6400 - 6500 KG
LASTİKLER	: 6 ADET 385/65 R 22,5
FREN SİSTEMİ (EBS)	: WABCO, KNORR VE YA HALDEX EBS 2S/2M RSS71/320 AB NÖRMLARINA UYGUN ÇİFT HATLI TESİSAT (SARI REKORLU)
ŞASI	: YÜKSEK MUKAVEMETLİ ST52 MALZEME *30+4 SIRA 80'LİK "I" GEÇMELİDİR. 12MM ST52 LAMA KULLANILIP TOZ ALTI ROBOT KAYNAKLIDIR.
BOYA	: KUMLAMA İŞLEMİ SONRASI EPOKSİ ASTAR VE 2 KAT AKRİLİK OTÖ BOYASI
AYAKLAR	: 25000 KG KAPASİTELİ, ÇİFT HIZ AYARLI, MEKANİK AYAK
KING PIN	: 2" KING PIN (94/20 EEC NÖRMLARINA UYGUN)
AKSESUARLAR	: YEMEK VE TAKIM DOLABI / SULUK / YANGIN DOLABI / TEKER TAKOZU / BORULU BAGAJ /2 ADET MERDİVEN / 5 ADET TOZLUK
TASARIM AKSESUARLAR	: GÖMME YAN LAMBALAR, TASARIM LAMBA PASLANMAZLARI, TASARIM BABA PASLANMAZLARI, ÜST YAPI İLE UYUM İÇERİSİNDE TASARIM BİSİKLETLİKLER, TASARIM PNÖMATİK TAMPON

KURU YÜK (2.2) (LIGHT)



designed
& developed
BY GLOBAL CITY R&D TEAM



STANDART ÖZELLİKLER

ÜST YAPI	: YÜKSEK MUKAVEMETLİ MALZEMEDEN GAZALTI KAYNAK TEKNOLOJİSİ İLE ÜRETİLMİŞTİR. (İLAVE OPSİYONEL ÖZELLİKDİR)
DİNGİLLER	: PIRLANTA, ÖZKOÇ YA DA RELAX MARKA KAMPANA DİNGİL. ÇİFT DİNGİL KALDIRMA. (AVRUPA DİNGİL GRUPLARI OPSİYONEL ÖZELLİKTİR)
ELEKTRİK SİSTEMİ	: SABA VE YA ASPÖCK MARKA *EC76/756 YÖNETMELİKLERİNE UYGUN 2*7 +15 PİMLİ SOKET 24V YAN AYDINLATMALI (GERİ VİTES LAMBASI VE DÜDÜĞÜ DAHİL)
TABAN	: İTHAL SVEZA&SEGEZHA MARKA PLYWOOD
UZUNLUK	: 13600 MM
AĞIRLIK(±%3)	: 6100 - 6300 KG
LASTİKLER	: 6 ADET 385/65 R 22,5
FREN SİSTEMİ (EBS)	: WABCO, KNORR VE YA HALDEX EBS 2S/2M RSS71/320 AB NÖRMLARINA UYGUN ÇİFT HATLI TESİSAT (SARI REKORLU)
ŞASI	: YÜKSEK MUKAVEMETLİ ST52 MALZEME *30+4 SIRA 80'LİK "I" GEÇMELİDİR. 12MM ST52 LAMA KULLANILIP TOZ ALTI ROBOT KAYNAKLIDIR.
BOYA	: KUMLAMA İŞLEMİ SONRASI EPOKSİ ASTAR VE 2 KAT AKRİLİK OTO BOYASI
AYAKLAR	: 25000 KG KAPASİTELİ, ÇİFT HIZ AYARLI, MEKANİK AYAK
KING PIN	: 2" KING PIN (94/20 EEC NÖRMLARINA UYGUN)
AKSESUARLAR	: YEMEK VE TAKIM DOLABI / SULUK / YANGIN DOLABI / TEKER TAKOZU / BORULU BAGAJ /2 ADET MERDİVEN / 5 ADET TOZLUK
TASARIM AKSESUARLAR	: GÖMME YAN LAMBALAR, TASARIM LAMBA PASLANMAZLARI, TASARIM BABA PASLANMAZLARI, ÜST YAPI İLE UYUM İÇERİSİNDE TASARIM BİSİKLETLİKLER, TASARIM PNÖMATİK TAMPON

SEBZE DORSESİ (MDF KAPAK)

2.3



designed
& developed
BY GLOBAL CITY R&D TEAM



STANDART ÖZELLİKLER

ÜST YAPI	: YÜKSEK MUKAVEMETLİ MALZEMEDEN GAZALTI KAYNAK TEKNOLOJİSİ İLE ÜRETİLMİŞTİR. MDF KISIMLARI İTHAL PLYWOOD MALZEMEDEN OLUŞMAKTADIR.
DİNGİLLER	: PIRLANTA, ÖZKOÇ YA DA RELAX MARKA KAMPANA DİNGİL. ÇİFT DİNGİL KALDIRMA. (AVRUPA DİNGİL GRUPLARI OPSİYONEL ÖZELLİKTİR)
ELEKTRİK SİSTEMİ	: SABA VE YA ASPÖCK MARKA *EC76/756 YÖNETMELİKLERİNE UYGUN 2*7 +15 PİMLİ SOKET 24V YAN AYDINLATMALI (GERİ VİTES LAMBASI VE DÜDÜĞÜ DAHİL)
TABAN	: YÜKSEK MUKAVEMETLİ TAHTA IZGARA YA DA OPSİYONEL OLARAK İTHAL SVEZA&SEGEZHA MARKA PLYWOOD
UZUNLUK	: 12000 - 13600 MM
AĞIRLIK(±%3)	: 6500 - 7000 KG
LASTİKLER	: 6 ADET 385/65 R 22,5
FREN SİSTEMİ (EBS)	: WABCO, KNORR VE YA HALDEX EBS 2S/2M RSS71/320 AB NÖRMLARINA UYGUN ÇİFT HATLI TESİSAT (SARI REKORLU)
ŞAŞI	: YÜKSEK MUKAVEMETLİ ST52 MALZEME *30+4 SIRA 80'LİK "I" GEÇMELİDİR. 12MM ST52 LAMA KULLANILIP TOZ ALTI ROBOT KAYNAKLIDIR.
BOYA	: KUMLAMA İŞLEMİ SONRASI EPOKSİ ASTAR VE 2 KAT AKRİLİK OTÖ BOYASI
AYAKLAR	: 25000 KG KAPASİTELİ, ÇİFT HIZ AYARLI, MEKANİK AYAK
KING PIN	: 2" KING PIN (94/20 EEC NÖRMLARINA UYGUN)
AKSESUARLAR	: YEMEK VE TAKIM DOLABI / SULUK / YANGIN DOLABI / TEKER TAKOZU / BORULU BAGAJ /2 ADET MERDİVEN / 5 ADET TOZLUK
TASARIM AKSESUARLAR	: GÖMME YAN LAMBALAR, TASARIM LAMBA PASLANMAZLARI, TASARIM BABA PASLANMAZLARI, ÜST YAPI İLE UYUM İÇERİSİNDE TASARIM BİSİKLETLİKLER, TASARIM PNÖMATİK TAMPON

HURDA TAŞIYICI SAL (2.4) (HARDOX KAPAK)



designed
& developed
BY GLOBAL CITY R&D TEAM



STANDART ÖZELLİKLER

ÜST YAPI	: KAPAK VE KAPAK PROFİLLERİ YÜKSEK MUKAVEMETLİ HARDOX, ETEK VE BABALAR YÜKSEK MUKAVEMETLİ DOMEK MALZEMEDEN GAZALTI KAYNAK TEKNOLOJİSİ İLE ÜRETİLMİŞTİR. (İLAVE OPSİYONEL ÖZELLİKTİR)
DİNGİLLER	: PIRLANTA, ÖZKOÇ YA DA RELAX MARKA KAMPANA DİNGİL. ÇİFT DİNGİL KALDIRMA. (AVRUPA DİNGİL GRUPLARI OPSİYONEL ÖZELLİKTİR)
ELEKTRİK SİSTEMİ	: SABA VE YA ASPÖCK MARKA *EC76/756 YÖNETMELİKLERİNE UYGUN 2*7 +15 PİMLİ SOKET 24V YAN AYDINLATMALI (GERİ VİTES LAMBASI VE DÜDÜĞÜ DAHİL)
TABAN	: İTHAL SVEZA&SEGEZHA MARKA PLYWOOD
UZUNLUK	: 13600 MM
AĞIRLIK(±%3)	: 6400 - 6500 KG
LASTİKLER	: 6 ADET 385/65 R 22,5
FREN SİSTEMİ (EBS)	: WABCO, KNORR VE YA HALDEX EBS 2S/2M RSS71/320 AB NÖRMLARINA UYGUN ÇİFT HATLI TESİSAT (SARI REKORLU)
ŞASİ	: YÜKSEK MUKAVEMETLİ ST52 MALZEME *30+4 SIRA 80'LİK "I" GEÇMELİDİR. 12MM ST52 LAMA KULLANILIP TOZ ALTI ROBOT KAYNAKLIDIR.
BOYA	: KUMLAMA İŞLEMİ SONRASI EPOKSİ ASTAR VE 2 KAT AKRİLİK OTÖ BOYASI
AYAKLAR	: 25000 KG KAPASİTELİ, ÇİFT HIZ AYARLI, MEKANİK AYAK
KING PIN	: 2" KING PIN (94/20 EEC NÖRMLARINA UYGUN)
AKSESUARLAR	: YEMEK VE TAKIM DOLABI / SULUK / YANGIN DOLABI / TEKER TAKOZU / BORULU BAGAJ /2 ADET MERDİVEN / 5 ADET TOZLUK
TASARIM AKSESUARLAR	: GÖMME YAN LAMBALAR, TASARIM LAMBA PASLANMAZLARI, TASARIM BABA PASLANMAZLARI, ÜST YAPI İLE UYUM İÇERİSİNDE TASARIM BİSİKLETLİKLER, TASARIM PNÖMATİK TAMPON

4 İLAVELİ (ÇEKİRDEK DORSSESİ)

2.5



designed
& developed
BY GLOBAL CITY R&D TEAM



STANDART ÖZELLİKLER

ÜST YAPI	: YÜKSEK MUKAVEMETLİ MALZEMEDEN GAZALTI KAYNAK TEKNOLOJİSİ İLE ÜRETİLMİŞTİR. 3 YA DA 4 İLAVELİ SEÇENEKLERİ MEVCUTTUR.
DİNGİLLER	: PIRLANTA, ÖZKOÇ YA DA RELAX MARKA KAMPANA DİNGİL. ÇİFT DİNGİL KALDIRMA. (AVRUPA DİNGİL GRUPLARI OPSİYONEL ÖZELLİKTİR)
ELEKTRİK SİSTEMİ	: SABA VE YA ASPÖCK MARKA *EC76/756 YÖNETMELİKLERİNE UYGUN 2*7 +15 PİMLİ SOKET 24V YAN AYDINLATMALI (GERİ VİTES LAMBASI VE DÜDÜĞÜ DAHİL)
TABAN	: İTHAL SVEZA&SEGEZHA MARKA PLYWOOD
UZUNLUK	: 13600 MM
AĞIRLIK(±%3)	: 6500 - 7000 KG
LASTİKLER	: 6 ADET 385/65 R 22,5
FREN SİSTEMİ (EBS)	: WABCO, KNORR VE YA HALDEX EBS 2S/2M RSS71/320 AB NÖRMLARINA UYGUN ÇİFT HATLI TESİSAT (SARI REKORLU)
ŞASI	: YÜKSEK MUKAVEMETLİ ST52 MALZEME *30+4 SIRA 80'LİK "I" GEÇMELİDİR. 12MM ST52 LAMA KULLANILIP TOZ ALTI ROBOT KAYNAKLIDIR.
BOYA	: KUMLAMA İŞLEMİ SONRASI EPOKSİ ASTAR VE 2 KAT AKRİLİK OTÖ BOYASI
AYAKLAR	: 25000 KG KAPASİTELİ, ÇİFT HIZ AYARLI, MEKANİK AYAK
KING PIN	: 2" KING PIN (94/20 EEC NÖRMLARINA UYGUN)
AKSESUARLAR	: YEMEK VE TAKIM DOLABI / SULUK / YANGIN DOLABI / TEKER TAKOZU / BORULU BAGAJ /2 ADET MERDİVEN / 5 ADET TOZLUK
TASARIM AKSESUARLAR	: GÖMME YAN LAMBALAR, TASARIM LAMBA PASLANMAZLARI, TASARIM BABA PASLANMAZLARI, ÜST YAPI İLE UYUM İÇERİSİNDE TASARIM BİSİKLETLİKLER, TASARIM PNÖMATİK TAMPON



TENTELİ

3



TENTEELI

3



designed
& developed
BY GLOBAL CITY R&D TEAM



STANDART ÖZELLİKLER

ÜST YAPI	: SAC KAPAKLI MODELLER İÇİN; YÜKSEK MUKAVEMETLİ MALZEMEDEN İMAL KAPAKLAR, YÜKSEK MUKAVEMETLİ KAYAR PERDE VE ÇATI SİSTEMİ. DİĞER MODELLER İÇİN YÜKSEK MUKAVEMETLİ ALÜMİNYUM ÇITA VE ÇATI SİSTEMİ, YÜKSEK MUKAVEMETLİ KAYAR PERDE SİSTEMİ
DİNGİLLER	: YERLİ DİNGİL GRUPLARINDA ÇİFT, AVRUPA DİNGİL GRUPLARINDA TEK DİNGİL KALDIRMA MEVCUTTUR
ELEKTRİK SİSTEMİ	: SABA VE YA ASPÖCK MARKA *EC76/756 YÖNETMELİKLERİNE UYGUN 2*7 +15 PİMLİ SOKET 24V YAN AYDINLATMALI (GERİ VİTES LAMBASI VE DÜDÜĞÜ DAHİL)
UZUNLUK	: 13600 MM
AĞIRLIK(±%3)	: 6500 - 7000 KG
LASTİKLER	: 6 ADET 385/65 R 22,5
FREN SİSTEMİ (EBS)	: WABCO, KNORR VE YA HALDEX EBS 2S/2M RSS71/320 AB NORMLARINA UYGUN ÇİFT HATLI TESİSAT (SARI REKORLU)
ŞASI	: YÜKSEK MUKAVEMETLİ ST52 MALZEME *30+4 SIRA 80'LİK "I" GEÇMELİDİR. 12MM ST52 LAMA KULLANILIP TOZ ALTI ROBOT KAYNAKLIDIR.
BOYA	: KUMLAMA İŞLEMİ SONRASI EPOKSİ ASTAR VE 2 KAT AKRİLİK OTÖ BOYASI
AYAKLAR	: 25000 KG KAPASİTELİ, ÇİFT HIZ AYARLI, MEKANİK AYAK
KING PIN	: 2" KING PIN (94/20 EEC NORMLARINA UYGUN)
AKSESUARLAR	: YEMEK VE TAKIM DOLABI / SULUK / YANGIN DOLABI / TEKER TAKOZU / MERDİVEN / 5 ADET TOZLUK
TASARIM AKSESUARLAR	: GÖMME YAN LAMBALAR, TASARIM LAMBA PASLANMAZLARI, ÜST YAPI İLE UYUM İÇERİSİNDE TASARIM BİSİKLETLİKLER, TASARIM PNÖMATİK TAMPON



TANKER

4



TANKER

4



designed
& developed
BY GLOBAL CITY R&D TEAM



STANDART ÖZELLİKLER

ÜST YAPI	: YÜKSEK MUKAVEMETLİ MALZEMEDEN (4MM) OPSİYONEL OLARAK YÜKSEK MUKAVEMETLİ ALÜMİNYUM MALZEMEDEN (3MM) İMAL EDİLİR
DİNGİLLER	: YERLİ DİNGİL GRUPLARINDA ÇİFT, AVRUPA DİNGİL GRUPLARINDA TEK DİNGİL KALDIRMA MEVCUTTUR
ELEKTRİK SİSTEMİ	: SABA VE YA ASPÖCK MARKA *EC76/756 YÖNETMELİKLERİNE UYGUN 2*7 +15 PİMLİ SOKET 24V YAN AYDINLATMALI (GERİ VİTES LAMBASI VE DÜDÜĞÜ DAHİL)
LASTİKLER	: 6 ADET 385/65 R 22,5
FREN SİSTEMİ (EBS)	: WABCO, KNORR VE YA HALDEX EBS 2S/2M RSS71/320 AB NÖRMLARINA UYGUN ÇİFT HATLI TESİSAT (SARI REKORLU)
ŞASİ	: YÜKSEK MUKAVEMETLİ MALZEMEDEN GAZALTI ROBOT KAYNAK TEKNOLOJİSİ İLE ÜRETİLİR.
BOYA	: KUMLAMA İŞLEMİ SONRASI EPOKSİ ASTAR VE 2 KAT AKRİLİK OTÖ BOYASI
AYAKLAR	: 25000 KG KAPASİTELİ, ÇİFT HIZ AYARLI, MEKANİK AYAK
KING PIN	: 2" KING PIN (94/20 EEC NÖRMLARINA UYGUN)
AKSESUARLAR	: TAKIM DOLABI / ŞULUK / YANGIN DOLABI / TEKER TAKOZU / MERDİVEN / 5 ADET TOZLUK



LOWBED

5



LOWBED

5



designed
& developed
BY GLOBAL CITY R&D TEAM



STANDART ÖZELLİKLER

ŞASI	: YÜKSEK MUKAVEMETLİ MALZEMEDEN GAZALTI ROBOT KAYNAK TEKNOLOJİSİ İLE ÜRETİLİR
DİNGİLLER	: KULLANIM AMACINA BAĞLI OLARAK 3 YA DA 4 DİNGİLLİ OLARAK ÜRETİLEBİLİR. 4 DİNGİLLİ ÜRÜNLERDE 3 SABİT, 1 DÖNER DİNGİL MEVCUTTUR
TOPLAM UZUNLUK	: 11000 - 13500 MM
ELEKTRİK SİSTEMİ	: SABA VE YA ASPÖCK MARKA *EC76/756 YÖNETMELİKLERİNE UYGUN 2*7 +15 PİMLİ SOKET 24V YAN AYDINLATMALI (GERİ VİTES LAMBASI VE DÜDÜĞÜ DAHİL)
LASTİKLER	: LAŞTİK SAYISI DİNGİL SAYISINA GÖRE DEĞİŞİKLİK GÖSTERMEKTEDİR 235/70 R 22,5 / 17,5
FREN SİSTEMİ (EBS)	: WABCO, KNORR VE YA HALDEX EBS 2S/2M RSS71/320 AB NÖRMLARINA UYGUN ÇİFT HATLI TESİSAT (SARI REKORLU)
BOYA	: KUMLAMA İŞLEMİ SONRASI EPOKSİ ASTAR VE 2 KAT AKRİLİK ÖTÖ BOYASI
KING PIN	: 2" KING PIN (94/20 EEC NÖRMLARINA UYGUN) OPSİYONEL OLARAK 3,5" DOUBLE KING PIN
AKSESUARLAR	: TAKIM DOLABI / SULUK / YANGIN DOLABI / TEKER TAKOZU/ TOZLUK



ŞASI VE TAŞIYICI GRUBU

6

- 6.1 Konteynır taşıyıcı
- 6.2 Damperli Konteynır Taşıyıcı
- 6.3 Damper Şasi
- 6.4 Tanker Şasi

KONTEYNİR 6.1 TAŞIYICI



designed
& developed
BY GLOBAL CITY R&D TEAM



STANDART ÖZELLİKLER

- ŞAŞI : ÇAPRAZ DENGİ DESTEKLİ YÜKSEK MUKAVEMETLİ ST52 MALZEME. ST52 LAMA KULLANILIP TOZ ALTI ROBOT KAYNAKLIDIR.
- DİNGİLLER : YERLİ DİNGİL GRUPLARINDA ÇİFT, AVRUPA DİNGİL GRUPLARINDA TEK DİNGİL KALDIRMA MEVCUTTUR
- ELEKTRİK SİSTEMİ : SABA VE YA ASPÖCK MARKA *EC76/756 YÖNETMELİKLERİNE UYGUN 2*7 +15 PİMLİ SOKET 24V YAN AYDINLATMALI (GERİ VİTES LAMBASI VE DÜDÜĞÜ DAHİL)
- LASTİKLER : 6 ADET 385/65 R 22.5
- FREN SİSTEMİ (EBS) : WABCO, KNORR VE YA HALDEX EBS 2S/2M RSS71/320 AB NÖRMLARINA UYGUN ÇİFT HATLI TESİSAT (SARI REKORLU)
- BOYA : KUMLAMA İŞLEMİ SONRASI EPOKSİ ASTAR VE 2 KAT AKRİLİK OTÖ BOYASI
- KING PIN : 2" KING PIN (94/20 NÖRMLARINA UYGUN)
- AKSESUARLAR : TAKİM DOLABI / SULUK / YANGIN DOLABI / TEKER TAKOZU/ TOZLUK

DAMPERLİ 6.2 KONTEYNİR TAŞIYICI



designed
& developed
BY GLOBAL CITY R&D TEAM



STANDART ÖZELLİKLER

- ŞASI** : ÇAPRAZ DENGE DESTEKLİ YÜKSEK MUKAVEMETLİ ST52 MALZEME. ST52 LAMA KULLANILIP TOZ ALTI ROBOT KAYNAKLIDIR.
- DİNGİLLER** : YERLİ DİNGİL GRUPLARINDA ÇİFT, AVRUPA DİNGİL GRUPLARINDA TEK DİNGİL KALDIRMA MEVCUTTUR
- HİDROLİK SİSTEM** : 5 KADEMELİ SOĞUK DÖKÜM ÇELİKTEN ÜRETİLMİŞ TELESKOBİK SİLİNDİR, 130 LT YAĞ TANKI, YÜKSEK BASINCA DAYANIKLI HİDROLİK HORTUM
- ELEKTRİK SİSTEMİ** : SABA VE YA ASPÖCK MARKA *EC76/756 YÖNETMELİKLERİNE UYGUN 2*7 +15 PİMLİ SOKET 24V YAN AYDINLATMALI (GERİ VİTES LAMBASI VE DÜDÜĞÜ DAHİL)
- LASTİKLER** : 6 ADET 385/65 R 22.5
- FREN SİSTEMİ (EBS)** : WABCO, KNORR VE YA HALDEX EBS 2S/2M RSS71/320 AB NÖRMLARINA UYGUN ÇİFT HATLI TESİSAT (SARI REKORLU)
- BOYA** : KUMLAMA İŞLEMİ SONRASI EPOKSİ ASTAR VE 2 KAT AKRİLİK OTÖ BOYASI
- KING PIN** : 2" KING PIN (94/20 NÖRMLARINA UYGUN)
- AKSESUARLAR** : TAKİM DOLABI / SULUK / YANGIN DOLABI / TEKER TAKOZU/ TOZLUK

DAMPER ŞASI

6.3



designed
& developed
BY GLOBAL CITY R&D TEAM



STANDART ÖZELLİKLER

ŞAŞI	: ÇAPRAZ DENGİ DESTEKLİ YÜKSEK MUKAVEMETLİ ST52 MALZEME. ST52 LAMA KULLANILIP TOZ ALTI ROBOT KAYNAKLIDIR.
DİNGİLLER	: YERLİ DİNGİL GRUPLARINDA ÇİFT, AVRUPA DİNGİL GRUPLARINDA TEK DİNGİL KALDIRMA MEVCUTTUR
HİDROLİK SİSTEM	: 5 KADEMELİ SOĞUK DÖKÜM ÇELİKTE ÜRETİLMİŞ TELESKOBİK SİLİNDİR, 130 LT YAĞ TANKI, YÜKSEK BASINCA DAYANIKLI HİDROLİK HORTUM
ELEKTRİK SİSTEMİ	: SABA VE YA ASPÖCK MARKA *EC76/756 YÖNETMELİKLERİNE UYGUN 2*7 +15 PİMLİ SOKET 24V YAN AYDINLATMALI (GERİ VİTES LAMBASI VE DÜDÜĞÜ DAHİL)
UZUNLUK	: 6700 - 8600 MM
AĞIRLIK(±%3)	: 4000 - 4300 KG
LASTİKLER	: 6 ADET 385/65 R 22.5
FREN SİSTEMİ (EBS)	: WABCO, KNORR VE YA HALDEX EBS 2S/2M RSS71/320 AB NÖRMLARINA UYGUN ÇİFT HATLI TESİSAT (SARI REKORLU)
BOYA	: KUMLAMA İŞLEMİ SONRASI EPOKSİ ASTAR VE 2 KAT AKRİLİK OTÖ BOYASI
KING PIN	: 2" KING PIN (94/20 NÖRMLARINA UYGUN)
AKSESUARLAR	: TAKİM DOLABI / SULUK / YANGIN DOLABI / TEKER TAKOZU/ TOZLUK

TANKER ŞASI

6.4



designed
& developed
BY GLOBAL CITY R&D TEAM



STANDART ÖZELLİKLER

- ŞAŞI : ÇAPRAZ DENGİ DESTEKLİ YÜKSEK MUKAVEMETLİ MALZEMEDEN GAZALTI ROBOT KAYNAK TEKNOLOJİSİ KULLANILARAK ÜRETİLİR
- DİNGİLLER : YERLİ DİNGİL GRUPLARINDA ÇİFT, AVRUPA DİNGİL GRUPLARINDA TEK DİNGİL KALDIRMA MEVCUTTUR
- ELEKTRİK SİSTEMİ : SABA VE YA ASPÖCK MARKA *EC76/756 YÖNETMELİKLERİNE UYGUN 2*7 +15 PİMLİ SOKET 24V YAN AYDINLATMALI (GERİ VİTES LAMBASI VE DÜDÜĞÜ DAHİL)
- LASTİKLER : 6 ADET 385/65 R 22.5
- FREN SİSTEMİ (EBS) : WABCO, KNORR VE YA HALDEX EBS 2S/2M RSS71/320 AB NÖRMLARINA UYGUN ÇİFT HATLI TESİSAT (SARI REKORLU)
- BOYA : KUMLAMA İŞLEMİ SONRASI EPOKSİ ASTAR VE 2 KAT AKRİLİK OTÖ BOYASI
- KING PIN : 2" KING PIN (94/20 NÖRMLARINA UYGUN)
- AKSESUARLAR : TAKİM DOLABI / SULUK / YANGIN DOLABI / TEKER TAKOZU/ TOZLUK

MİKSER ŞASI

(2,3 VE YA 4 DİNGİL SEÇENEKLERİ İLE)

6.5



designed
& developed
BY GLOBAL CITY R&D TEAM



STANDART ÖZELLİKLER

- ŞAŞI : ÇAPRAZ DENGİ DESTEKLİ YÜKSEK MUKAVEMETLİ MALZEMEDEN GAZALTI ROBOT KAYNAK TEKNOLOJİSİ KULLANILARAK ÜRETİLİR
- DİNGİLLER : YERLİ DİNGİL GRUPLARINDA ÇİFT, AVRUPA DİNGİL GRUPLARINDA TEK DİNGİL KALDIRMA MEVCUTTUR
- ELEKTRİK SİSTEMİ : SABA VE YA ASPÖCK MARKA*EC76/756 YÖNETMELİKLERİNE UYGUN 2*7 +15 PİMLİ SOKET 24V YAN AYDINLATMALI (GERİ VİTES LAMBASI VE DÜDÜĞÜ DAHİL)
- LASTİKLER : 4 VE YA 6 ADET 385/65 R 22.5
- FREN SİSTEMİ (EBS) : WABCO, KNORR VE YA HALDEX EBS 2S/2M RSS71/320 AB NÖRMLARINA UYGUN ÇİFT HATLI TESİSAT (SARI REKORLU)
- BOYA : KUMLAMA İŞLEMİ SONRASI EPOKSİ ASTAR VE 2 KAT AKRİLİK OTÖ BOYASI
- KING PIN : 2" KING PIN (94/20 NÖRMLARINA UYGUN)
- AKSESUARLAR : TAKİM DOLABI / SULUK / YANGIN DOLABI / TEKER TAKOZU/ TOZLUK



ÖZEL ÜRETİM ÜRÜNLER

7



ÖZEL ÜRETİM 7 ÜRÜNLER



designed
& developed
BY GLOBAL CITY R&D TEAM



ÜRÜNLERDEN DETAYLAR

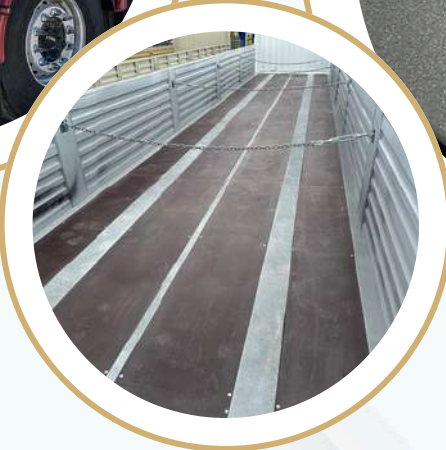

ÜRÜNLERDEN DETAYLAR



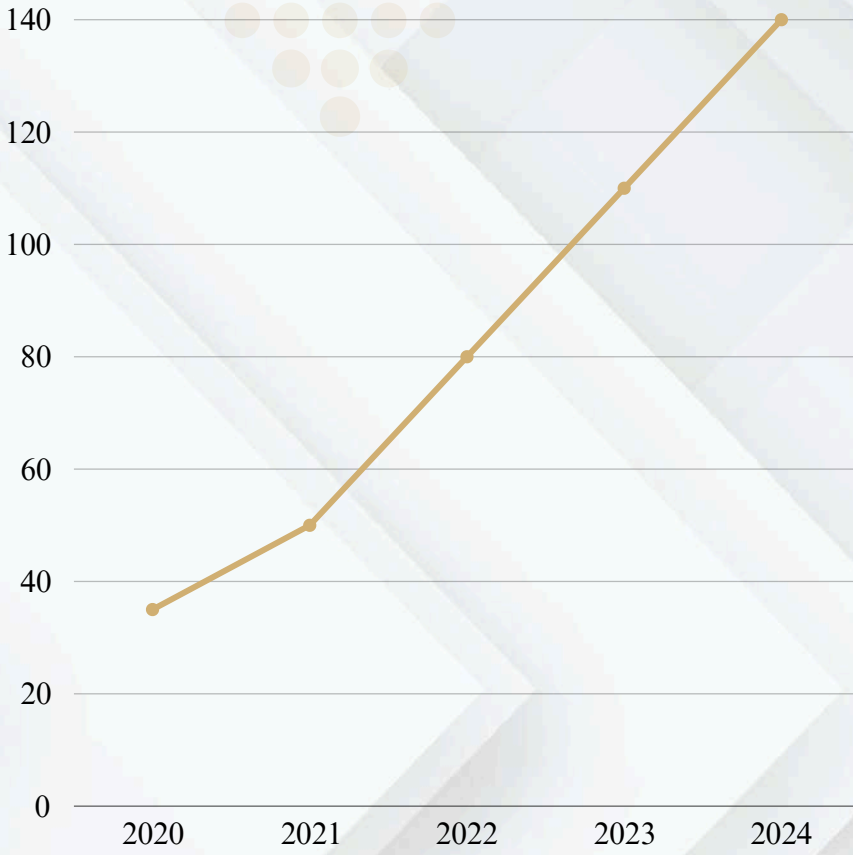

Grafik 1.0 : 2020-2024 arası sene bazında üretim adedi



GRAFFİKLER



Şema 1.0 : 10 tüketiciden 8'i ilk siparişlerinin ardından yeni bir sipariş için yeniden Global City'i tercih ediyor.

SERTİFİKA VE YETKİNLİK

BELGELERİ





Discover
the potential



m.can@globalcitytrailer.com



www.globalcitytrailer.com



Fevzi Çakmak Mahallesi
10788. Cadde No:9/A
Karatay/Konya/Türkiye



@globalcitytreylar

İLİSTİSİM



REPUBLIC OF TURKEY
MINISTRY OF TRADE



GLOBAL CITY
TRAILER

"En iyilerin yolu"